

岐阜県火災共済協同組合 業務及び財務の状況

1. 組合の概況及び組織

イ 組合の名称及び所在地

組合の名称

岐阜県火災共済協同組合

組合の所在地

〒500-8358 岐阜市六条南2丁目12-20（プリンス21-1F）

ロ 業務運営の組織

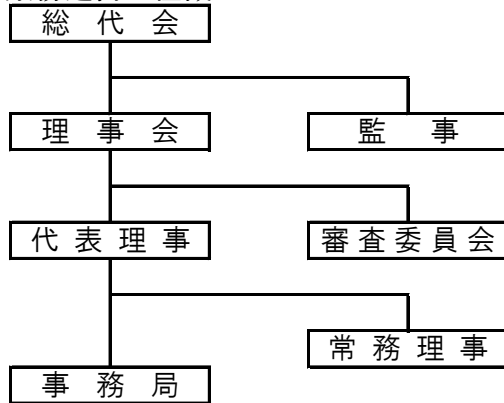

ハ 役員の氏名及び役職名

理事長	中川 英俊				
副理事長	加藤 金敏	・	大橋 弘光	・	河合 豊彦
常務理事	山田 秀司				
理事	服部 均	・	水野 英明	・	森島 利晴
〃	北角 浩一	・	松原 朝男	・	山田 寛久
〃	傍島 茂夫	・	安藤 浩市	・	
監事	藤本 啓二	・	土屋 邦夫	・	田中 清武

2. 組合の主要な業務の内容

- ・ 組合員のためにする火災共済事業
- ・ 組合員のためにする前号以外の共済事業（生命傷害・自動車事故費用・所得補償）
- ・ 組合員のためにする共済事業に関する受託事業
- ・ 組合員のためにする保険会社の業務の代理又は事務の代行
- ・ 前各号の事業に附帯する事業

3. 主要な業務に関する事項

イ 直近の事業年度における事業の概況

(円)

共済事業	火災共済	生命傷害	自動車事故費用	所得補償	合計
収入共済掛金	82,886,560	5,415,800	2,447,400	442,000	91,191,760
支払共済金	7,771,821	1,559,000	90,000	0	9,420,821
正味共済金	0	485,200	45,000	0	530,200
連合会掛金	48,498,694	—	—	—	48,498,694
再共済料	—	2,786,711	725,109	265,200	3,777,020
再共済金	—	1,073,800	45,000	0	1,118,800
連合会収入	8,264,666	0	0	0	8,264,666
事業費	62,026,109	4,052,780	1,831,451	330,760	68,241,100

受託事業	医療・傷害	その他		合計
受託手数料	1,705,848	300,000		2,005,848
事業費	41,512	0		41,512

ロ 財産運用に関する指標

	R4年度	R5年度	増減率
現金及び預貯金	464,393,915 円	430,679,969 円	▲ 7.3%
有価証券(株式)	15,900,000 円	15,900,000 円	
関係団体出資金	98,551,000 円	98,551,000 円	
合計主要資産	578,844,915 円	545,130,969 円	▲ 5.8%
利息及び配当金	511,855 円	512,846 円	0.2%
その他収入	301,144 円	191,572 円	▲ 36.4%
合計財産運用益	812,999 円	704,418 円	▲ 13.4%
合計財産運用費用	470,040 円	12,000 円	▲ 97.4%

4. 責任準備金

	R3年度	R4年度	R5年度
責任準備金残高	49,099,715 円	48,645,337 円	47,708,521 円
(内 火 災)	(27,509,125 円)	(27,055,886 円)	(26,182,180 円)
(内 生 命)	(18,876,888 円)	(18,880,612 円)	(18,875,743 円)
(内 自 動 車)	(2,676,155 円)	(2,671,292 円)	(2,613,051 円)
(内 所 得)	(37,547 円)	(37,547 円)	(37,547 円)

5. 剰余金・損失金処分

(円)

科 目	R4年度	R5年度
当期末処分剰余(損失)金	11,532,671	▲ 15,014,618
処 分 額	150,000	15,014,618
次期繰越剰余(損失)金	11,382,671	0

6. 共済金等の支払能力の状況

① 火災共済事業

全日本火災共済協同組合連合会との共同元受事業実施に関する契約書により、共済金等の支払いについては連合会がそのすべてを負担することになっており、当組合に共済契約債務は発生しません。

② その他の共済事業

(1) 支払余力の総額 (①-②+③-④-⑤)	507,762,167
① 純 資 産 計	487,102,569
② 剰 余 金 処 分 (利用分量配当金等組合外流出予定)	0
③ 異 常 危 険 準 備 金	20,659,598
④ 繰 延 資 産	0
⑤ 繰 延 税 金 資 産	0
(2) リスクの合計額 ($\sqrt{(R1^2 + (R3 + R4)^2) + R2 + R5}$)	11,885,571
R1 一般共済リスク相当額	771,635
R2 巨大災害リスク相当額	該当しません
R3 予定利率リスク相当額	該当しません
R4 財産運用リスク相当額	11,612,284
R5 経営管理リスク相当額	247,678
(3) 支払余力比率 ((1) / ((2) × 1 / 2))	8,544.2 %